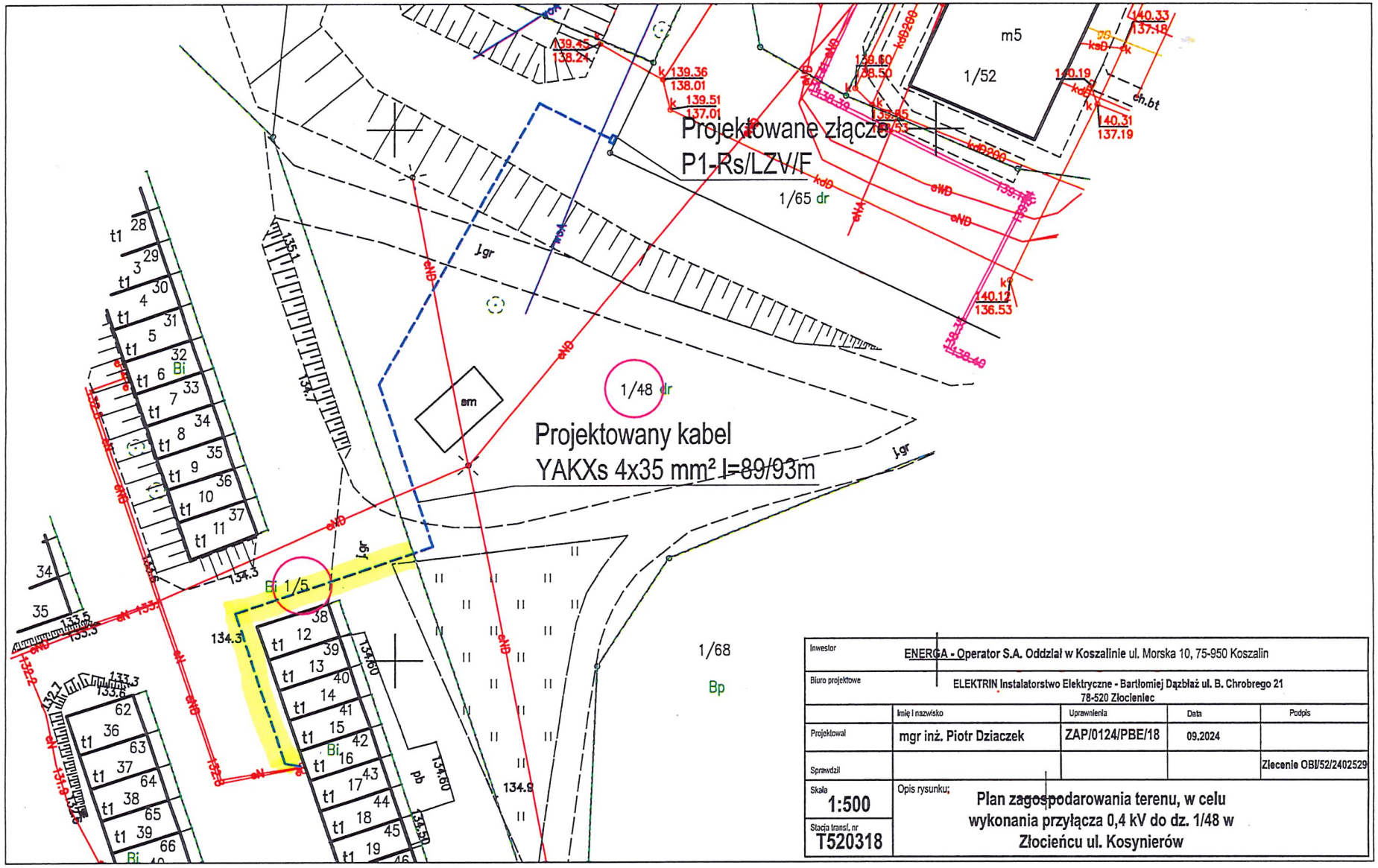

Inwestor	ENERGA - Operator S.A. Oddział w Koszalinie ul. Morska 10, 75-950 Koszalin			
Biuro projektowe	ELEKTRIN Instalatorstwo Elektryczne - Bartłomiej Dąbłaż ul. B. Chrobrego 21 78-520 Złocieniec			
	Imię i nazwisko	Uprawnienia	Data	Podpis
Projektował	mgr inż. Piotr Dziaczek	ZAP/0124/PBE/18	09.2024	
Sprawdził				Zlecenie OBI/52/2402529
Skala 1:500	Opis rysunku: Plan zagospodarowania terenu, w celu wykonania przyłącza 0,4 kV do dz. 1/48 w Złocieńcu ul. Kosynierów			
Stacja transf. nr T520318				